

Instrukcja wgrywania nowszej wersji przeglądarki iCATVision na komputerach z Windows 7 lub Vista

(Procedurę należy przeprowadzić jednorazowo w celu wgrania nowszej wersji przeglądarki na komputerze. Należy ją powtórzyć jednorazowo na wszystkich komputerach na których wykorzystywane jest oprogramowanie iCATVision)

1. Sprawdź jaka posiadasz aktualnie wersję programu iCATVision.

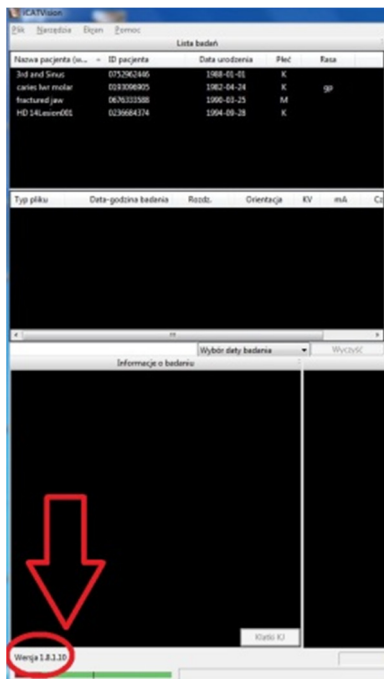

Można to zrobić uruchamiając program iCATVision z pulpitu a następnie odczytanie oznaczenia wersji w lewym dolnym rogu przeglądarki.

Jeśli posiadasz wersję starszą od wersji dostarczonej na dysku CD/DVD wykonaj poniższe czynności zgodnie z instrukcją

2. Po włożeniu CD/DVD z badaniem zawierającym nowszą przeglądarkę wybierz wyświetlanie zawartości CD /DVD a nie uruchamianie zawartości płyty

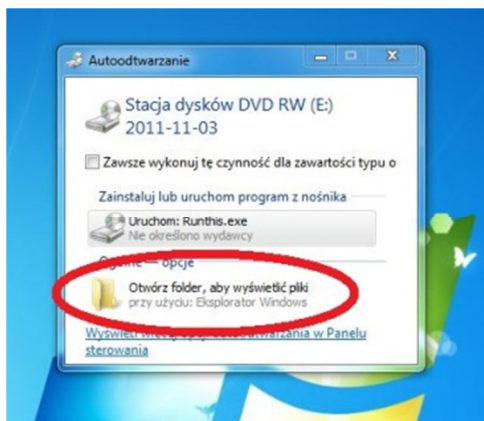

3. Kliknij **PRAWYM** przyciskiem myszy na plik **VISION.EXE** (oznaczony czerwoną żółtą strzałką), a z menu które się pojawi lewym przyciskiem wybierz **Uruchom jako administrator** (oznaczone czerwoną elipsą)

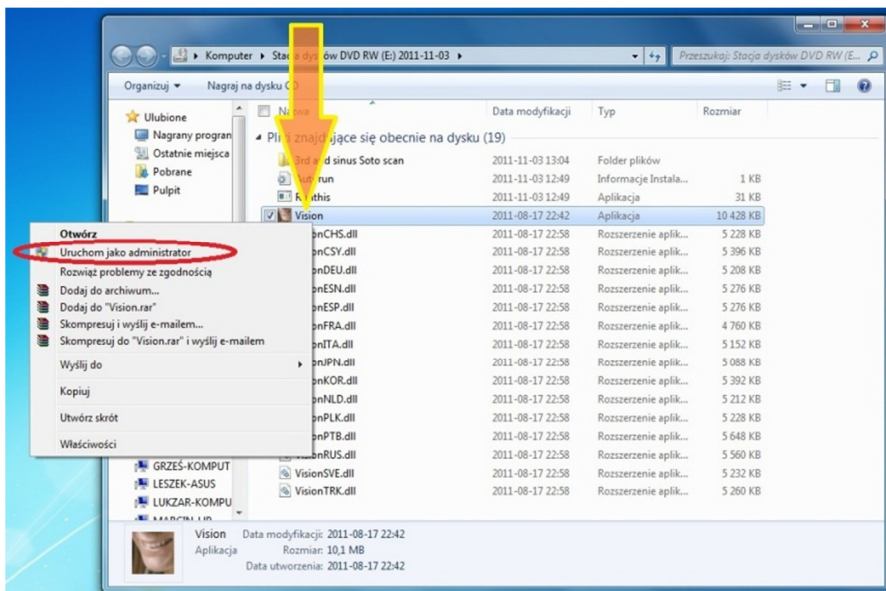

4. Potwierdź uruchomienie jako administrator klikając **Tak**

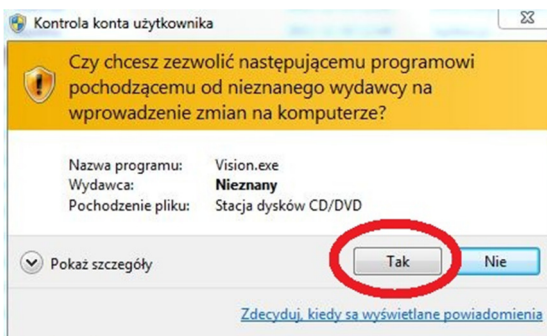

5. Wybierz Tak w oknie instalacji nowszej wersji iCATVision

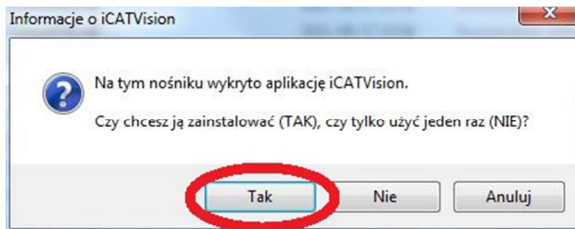

Po kliknięciu w Tak proces instalacji nowszej wersji może zająć dłuższą chwilę (zależne od szybkości komputera). Proces instalacji kończy się oknem z pytaniem o użycie badania które znajduje się na włożonej płycie CD/DVD.

Od tego momentu pozostałe czynności są takie same jak przy korzystaniu z badani z wcześniejszych wersji programu iCATVision.

Pierwsze uruchomienie „Nowej” wersji programu uruchomi proces sprawdzania listy badań zgromadzonych na komputerze. Proces ten może zająć od kilku minut do kilkudziesięciu minut jeśli użytkownik posiada dużo badań.